



# 指宿市 社会福祉協議会だより

令和 8 年 3 月 16 日 第 57 号

このマークは社会福祉協議会の「社」を図案化し、「手」をとりあって、明るくあたたかな社会を建設する姿を表現しています。

発行・編集 社会福祉法人 指宿市社会福祉協議会

〒891-0497 鹿児島県指宿市十町2424 (指宿老人福祉センター内)

TEL 0993-22-5543 FAX 0993-26-3177 メールアドレス ibu-shakyo@po4.synapse.ne.jp

山川支所 (山川老人福祉センター内) TEL 35-2260 開聞支所 (開聞老人福祉センター内) TEL 32-4877



しろま しきちゃん



なかむら ひなたちゃん



いまむら しあなちゃん



こぼやし あきちゃん



いのうえ れいじちゃん



しもかわとこ かすみちゃん



かみかわとこ みあちゃん



みやざき あおちゃん

赤ちゃん誕生  
おめでとう  
ございます!

新生児出生祝い贈呈での写真です。希望者のみ掲載しています。詳しくは、2 ページを参照ください。

## 【主な掲載記事】

- 百歳訪問
- 年末年始地域ふれあい事業
- 福祉体験学習
- 老人クラブ会員募集
- 生活支援体制整備事業
- 香典返し／一般寄付／災害義援金

ホームページが新しくなりました



<https://ibusuki-syakyo.jp/>  
広報誌『指宿市社協だより』は  
本会ホームページからでもご覧  
いただけます。

# 祝 百歳おめでとうございます



西一様



前村 ツネ 様



吉元 節子 様



松元 花 様



坂元 トメ 様



宮下 富子 様



濱田 ヨシ 様



中橋 テルコ 様



石嶺 ツヤ 様



上野 壽 様



東 哲男 様



中藪 ノリ 様

今回掲載した方は、令和7年10月から令和8年1月にかけて満100歳を迎えられた方々です。※ご親族や各施設の了解の得られた方のみ、表敬訪問させていただきました。

## 新生児出生祝い贈呈事業

Welcome Baby



ご家族みんなに幸せを運んでくれる赤ちゃんのお誕生をお祝いして指宿市社会福祉協議会ではお祝品の贈呈を始めました。

対象者：指宿市民で令和7年4月2日以降に赤ちゃんが生まれた世帯

※赤ちゃんお一人につき1歳までに1回のみのお申込み

贈呈品：ベビー用品ギフトカード（2,000円分）

持参物：母子健康手帳



本所・各支所で受け取ることができます。ご不明な点があればお問い合わせください。

# 年末年始地域ふれあい事業

社会福祉協議会では共同募金運動の一つである歳末たすけあい運動の趣旨をもとに、地域住民が新年を希望を持って迎えることができるように、自治公民館等が行う年末年始のふれあい活動に対して助成を行っております。

今年度も地域の方々が世代をこえて、鬼火焚きや餅つき大会、クリスマス会、グラウンド・ゴルフ等のニュースポーツなど、さまざまなふれあい活動を行い、年末年始を楽しんで過ごされたようです。

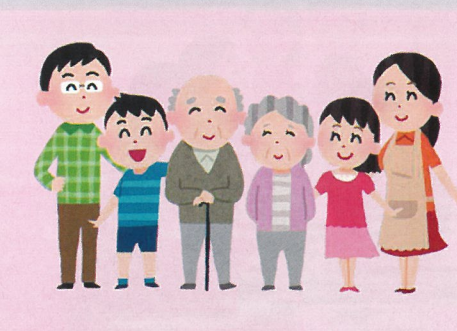



# 赤い羽根共同募金へのご協力ありがとうございます。



赤い羽根共同募金にご協力いただき、誠にありがとうございます  
お寄せいただいた募金は様々な形で地域福祉を推進するために使われています。  
今後とも皆様からの温かいご協力をお願いいたします。



ひばりこども園



慈光保育園



丹波小学校



柳田小学校



指宿小学校



魚見小学校



池田小学校



関間小学校



川尻小学校



北指宿中学校



指宿商業高等学校



指宿高等学校



山川高等学校



指宿特別支援学校





# 令和7年度 福祉体験学習



11月11日 丹波小学校5年生の皆さん

11月14日 今和泉小学校4年生の皆さん



12月18日 川尻小学校3・4年生の皆さん

皆さんからの感想・メッセージ



福祉体験することで  
色々な感想や気づきを  
学ぶことができました。

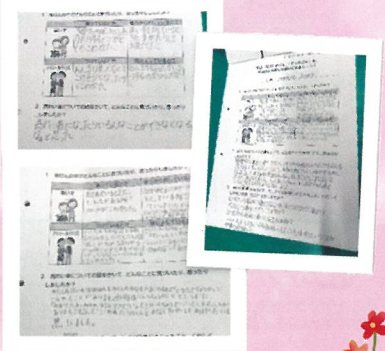

簡単なオリエンテーションの後、高齢者に関する座学・車いす体験・高齢者疑似体験をそれぞれ行いました。体験を通して、高齢になることで身体や心の変化があることを理解し、支援を必要とする人や介助する人の立場で、どのように援助すれば安全に生活できるかなどを学びました。体験を通じて気づいたこと・感じたことを今後の日常生活の中で活かしてもらえれば幸いです。

## 鹿児島国際大学より社会福祉士の実習生が来ました

鹿児島国際大学から参りました福永泰河です。5日間実習でお世話になりました。社協という施設を事前に調べてきたつもりでしたが、私の調べた以上の幅広いお仕事に圧倒され、あっという間の5日間でした。職員の皆さまの利用者様1人1人に真摯に向き合う姿や、信頼関係を築いたうえでの関わり方など勉強になることばかりでした。この体験を生かして数年後に素敵な支援者となれているように大学に戻っても頑張りたいと思います。



鹿児島国際大学から参りました榎真子です。今回の実習では、指宿市社会福祉協議会の皆様に温かくご指導いただき、はじめは緊張していましたが、安心して学ぶことができました。社協は地域の困りごとを抱えた人にとって、身近で頼りになる存在だと感じました。実習で学んだことを今後の学びに生かしていきたいです。短い間でしたがありがとうございました。



# 指宿市老人クラブ 会員募集中!!



- ・退職して時間もあるし地域での人間関係や趣味を探してみたいなあ
- ・趣味やスポーツを通じて仲間づくりがしたいなあ
- ・近所付き合いがあまりないし、話し相手が欲しいなあ
- ・地域貢献・ボランティアもやってみりたいなあ
- ・長く健康的な生活を続けたいなあ

- ・老人クラブでは、健康づくり(グラウンドゴルフ、体操)、趣味活動、社会奉仕の活動を行っています
- ・活動を通して仲間との交流で、新しい友人もできますし、話をすること、体を動かすことで認知症、介護予防にもなります
- ・地域の清掃、子どもたちの見守りなどの地域貢献活動も行っていきます



**老人クラブに加入して  
一緒に活動を楽しみましょう!**

入会を希望する概ね60歳以上の方ならどなたでも入れます。お気軽に下記の事務局までご相談下さい。

※お住いの地区に老人クラブがなく、立ち上げたいという方の相談も受け付けております。

# ふれあい・いきいきサロン

## はじめてみませんか？

「ふれあい・いきいきサロン」は、地域の高齢者の方々が公民館や集会所などに気軽に集まり、無理なく楽しく「仲間づくり」「健康づくり」などの様々な活動を行う地域交流の場です。



【皇后来サロン】

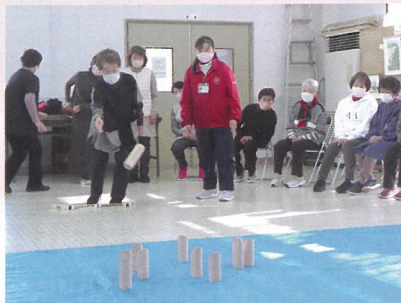

【利永スマイルサロン】



【成川浜なかよし会】



仲間づくり

顔の見える  
関係づくり



地域づくり

居場所づくり

役割づくり



健康づくり

介護予防



もっと詳細を知りたい方は、こちらのQRをチェック!!

★社会福祉協議会は地域のサロン活動を応援します!!

- ・活動内容、開設に向けた準備など、お気軽にご相談ください。
- ・必要があれば、実践者からのアドバイスや実際のサロンへの見学を調整することもできます。

### 【サロン登録の流れ】

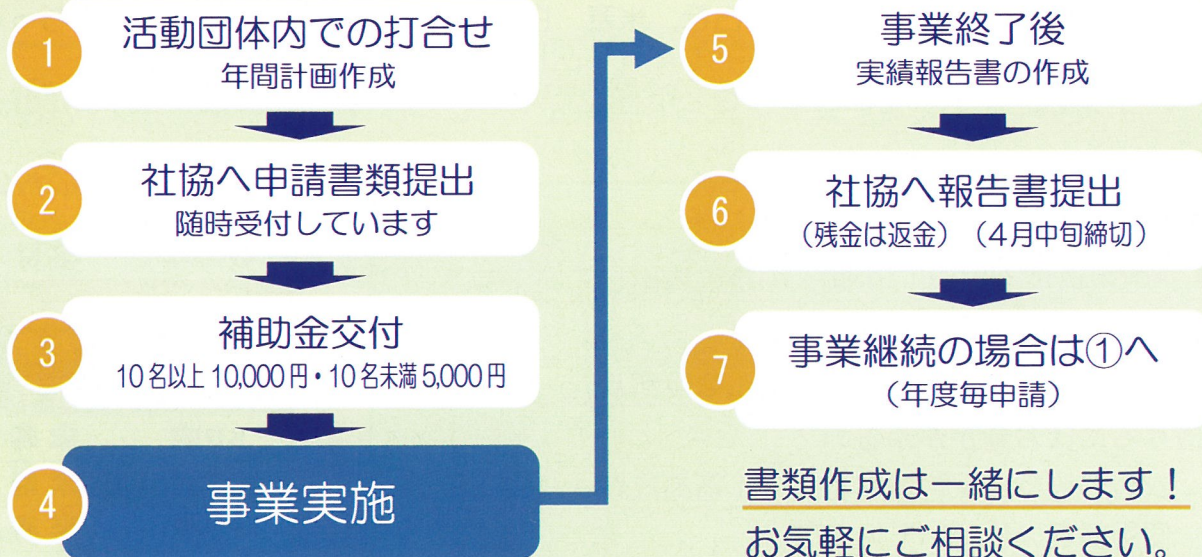

書類作成は一緒にします！  
お気軽にご相談ください。

# 指宿・山川老人福祉センターの使用について



## 指宿老人福祉センター

指宿市十町 2424 番地 (電話 22-5543)

### 【無料で使用できる方】

- ・ 65歳以上の方
  - ・ 老人クラブに加入している方
  - ・ 福祉団体に所属する方
- ※高齢者や福祉団体等でない方は、条例で定められた使用料が必要となります。



## 山川老人福祉センター

指宿市山川福元 3581 番地 (電話 35-2260)

### 【利用日及び利用時間】

- ・ 月曜から金曜 午前9時～午後5時

### 【休館日】

- ・ 土日祝
- ・ 年末年始の12月29日～1月3日

センターの使用については、各センターの窓口もしくは電話にてお問い合わせください。

# 祝 長寿羽織貸出事業



## ちゃんちゃんこを羽織って お祝いしませんか

指宿市社会福祉協議会では、還暦、古希、米寿、白寿などのお祝い用衣装として、ちゃんちゃんこ(羽織)・帽子・座布団・扇子の4点セットを貸出しています。それぞれ赤色、紫色、黄色、白色の4色を用意していますので、長寿のお祝いの際には是非ご利用ください。

### お祝い時期の例

数え年	名称
61歳	還暦
70歳	古希
77歳	喜寿
80歳	傘寿
88歳	米寿
90歳	卒寿
99歳	白寿

Q どんな人が借りられるの？

A 指宿市内にお住まいの個人の方に貸出しています。

Q どのくらいの期間借りられるの？

A 1回あたり1週間以内の貸出となります。

Q 借りるにはお金がかかるの？

A 衣装の維持・保管費用として1着あたり1,000円の  
使用料をいただいています。

## 福祉サービス利用支援事業(日常生活自立支援事業)

判断能力に不安のある方に対して 住み慣れた地域で安心して暮らせるように福祉サービス利用料等の支払いや、大切な書類の管理等をお手伝いいたします。

### 【サービス内容】

#### 1. 「日常的金銭管理サービス」

福祉サービスの利用料や医療費、税金、公共料金、日用品等の支払い手続き

#### 2. 「書類等の預かりサービス」

預貯金通帳や銀行印、実印など大切な書類等の預かり。

(ただし、自宅の鍵、宝石、骨董品・貴金属等の預りはできません。)

### 【費用】

契約後の支援員による援助には利用料がかかります。

(1回の支援につき1,200円)

### 【相談・お問い合わせ先】

指宿市社会福祉協議会 指宿本所 電話 22-5543



# 生活福祉資金貸付制度

この制度は、低所得者、障がい者または高齢者に対し、資金の貸付と必要な相談支援を行うことにより、経済的自立及び生活意欲の助長促進並びに在宅福祉及び社会参加の促進を図り、安定した生活を送れるようにすることを目的としています。

**貸付対象** 次のいずれかに該当する世帯で、他からの借入が困難な場合で、かつ要件に該当し、貸付審査により返済の見込みがあると判断された世帯が対象となります。

低所得者世帯	市町村民税非課税もしくは均等割世帯でかつ世帯収入が本会の定める収入基準以下の世帯
障害者世帯	身体障害者手帳、療育手帳、精神保健福祉手帳の交付を受けた方が属する世帯
高齢者世帯	65歳以上の常時介護を要する、療養が必要である高齢者がいる世帯

いずれの資金も「低所得である」、「障害者が同居している」などという理由だけでお貸しできるものではありません。

- 1) 世帯への貸付となり、原則として生計中心者が申込者となります。
- 2) 母子世帯等の方は、まず「母子福祉資金貸付制度」等をご利用ください。
- 3) 原則として連帯保証人が必要です。

お申込みに必要な条件や内容、書類等につきましては、本会へお問い合わせください。



# 香典返しの寄付金御礼

この度は、社会福祉協議会に香典返しとしてご寄付を賜り、誠に有り難うございました。厚く御礼申し上げます。

社会福祉協議会では、皆様方のご厚意ご意思に添いますよう、社会福祉事業推進のため有意義に役立ててまいります。

謹んで亡くなられた方々の御冥福をお祈り申し上げます。

この期間に賜りました香典返しの件数と総額は下記のとおりです。

<b>指宿地域</b>	<b>件数</b> 47件	<b>総額</b> 1,340,000円	<b>期間</b> 令和7年10月1日から令和8年1月31日まで
<b>山川地域</b>	<b>件数</b> 26件	<b>総額</b> 730,000円	<b>期間</b> 令和7年10月1日から令和8年1月31日まで
<b>開聞地域</b>	<b>件数</b> 17件	<b>総額</b> 450,000円	<b>期間</b> 令和7年10月1日から令和8年1月31日まで

## 香典返し明細

指宿地域

(敬称略) 受付順に同意を頂いた方のみ掲載してあります。(単位:円)

寄付者	金額	地区	寄付者	金額	地区	寄付者	金額	地区
徳永勝子	10,000	宮	小村政弘	20,000	摺ヶ浜北	大山健	20,000	宮ヶ浜
永嶺孝一	10,000	弥次ヶ湯	前畑浩子	30,000	上吹越	木之下正人	20,000	木之下
水迫繁一	50,000	道下	池元のり子	30,000	鳥山	田代吉男	30,000	細田東後
久保次雄	30,000	石嶺	浜田洋子	30,000	上吹越	迫正樹	20,000	迫北
竹之内憲一	20,000	柳田	吉元リツ子	30,000	下里	福永ヨシエ	30,000	十石
渡瀬論	30,000	下里	東屋敷孝治	30,000	南十町	<b>故人名</b>	<b>金額</b>	<b>地区</b>
谷山保子	30,000	垂門	水迫誠	10,000	水迫	新小田トミ子	30,000	中小路
下高原英子	50,000	湊上	和田陵子	30,000	湯之里	下川床勝己	30,000	大園原
後田睦月	30,000	二月田	大久保好人	20,000	上吹越	山本五朗	20,000	宮ヶ浜
鱒坂達夫	20,000	丈六	今川さち子	30,000	永吉	新村トミエ	30,000	下吹越
室屋ミヤ子	30,000	北十町	濱崎正枝	30,000	玉利	福岡健治	50,000	道下上
中川明	30,000	渡瀬	大久保幸子	30,000	上吹越	田之上齋	非掲載	玉利
諏訪園孝子	30,000	弥次ヶ湯	今柳田美代子	30,000	摺ヶ浜北	田川富士夫	30,000	湯之里
下温湯剛	30,000	道下上	黒岩正子	30,000	外城市	櫻井シヅエ	30,000	尾掛
道下キリ子	20,000	仮屋	戸崎茂樹	非掲載	湊上	小吉純子	60,000	迫北

## 香典返し明細

山川地域

(敬称略) 受付順に同意を頂いた方のみ掲載してあります。(単位:円)

寄付者	金額	地区	寄付者	金額	地区	寄付者	金額	地区
中村さき子	30,000	大山	上蘭勝子	10,000	福元	山田國徳	30,000	岡児ヶ水
渡邊ふき子	30,000	小川	宮田ヨリ子	30,000	岡児ヶ水	東幸太郎	30,000	利永
宮田幸榮	50,000	岡児ヶ水	内村恵美子	30,000	成川	上敷領妙子	50,000	小川
鶴窪カツ子	30,000	小川	今村輝男	20,000	大山	松元貴芳	30,000	町区
今村善哉	30,000	福元	長友俊一	30,000	町区	湯元アキエ	30,000	浜児ヶ水
木下芳子	30,000	福元	前田カツ子	30,000	岡児ヶ水	<b>故人名</b>	<b>金額</b>	<b>地区</b>
西村久夫	30,000	利永	浜島清敏	30,000	浜児ヶ水	小川節朗	10,000	小川
外蘭ひとみ	30,000	福元	田村さゆみ	30,000	成川			

## 香典返し明細

開聞地域

(敬称略) 受付順に同意を頂いた方のみ掲載してあります。(単位:円)

寄付者	金額	地区	寄付者	金額	地区	寄付者	金額	地区
坂元清徳	30,000	坂下	川畑雅美	20,000	上野西	今村孝光	30,000	田中
石垣洋一	30,000	川尻西	山下隆一	30,000	川尻西	七夕則行	10,000	西元
徳留證	30,000	田中	中拂杏子	30,000	荒田	水溜大輔	30,000	川尻東
伊山義一	20,000	松原	加治昭一	30,000	上手	<b>故人名</b>	<b>金額</b>	<b>地区</b>
加治文徳	30,000	上手	祝迫徹男	50,000	西元	上野キミエ	30,000	入野
吉留史郎	20,000	入野	馬場絵理香	10,000	下吉			

## 義援金・救援金受付状況

義援金は、日本赤十字社鹿児島県支部へ送金後、被災地へ届けられます。継続したご支援を賜り、誠にありがとうございます。

件数 4件 総額 69,408円 期間 令和7年10月1日から令和8年1月31日まで

(敬称略) 受付順に同意を頂いた方のみ掲載してあります。(単位:円)

寄付者	金額	寄付者	金額
令和7年8月6日からの大雨災害義援金		令和7年11月18日大分市佐賀関の大規模火災義援金	
指宿市立今和泉小学校	5,669	指宿市立今和泉小学校	1,545
真宗大谷派 大願寺	52,194		

領収書発行を希望される方は、指宿市社会福祉協議会の本所・各支所へお問い合わせください。

## 篤志御礼

社会福祉事業のために有意義に活用させていただきます。ご協力ありがとうございました。

件数 13件 総額 665,496円 期間 令和7年10月1日から令和8年1月31日まで

(敬称略) 受付順に同意を頂いた方のみ掲載してあります。(単位:円)

寄付者	金額	寄付者	金額
指宿市グラウンド・ゴルフ市民の会 3件	9,295	コーヒーの店かいもん 2件	42,106
グラウンド・ゴルフ指宿福祉交流会 健幸杯・福祉杯 3件	9,095	匿名	50,000

### 今和泉小学校より義援金をいただきました。

『令和7年8月6日からの大雨災害義援金』

『令和7年11月18日

大分市佐賀関の大規模火災義援金』

寄せられた義援金は、全額各被災都道府県に設置された義援金配分委員会を通じて、被災された方々へ届けられます。ご支援ありがとうございました。

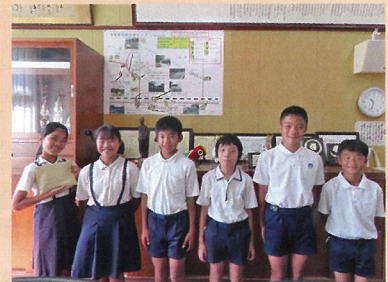

### 街頭募金にご協力ありがとうございました

11月19日に、ニシムタ指宿店において指宿民生委員・児童委員協議会の方々9名が赤い羽根共同募金街頭募金運動を行いました。

多くの方が声掛けに対して足を止め、募金にご協力くださいました。街頭募金にあたり、民生委員・児童委員の方々、ニシムタ指宿店様、募金にご協力いただきました方々ありがとうございました。



## 車椅子の貸し出しを行っています。

寄贈いただいた車椅子を活用し、一時的に車椅子が必要な方に対して短期間の無料の貸出を行っています。自宅での生活や外出、通院、旅行など様々な目的でご利用いただけます。お気軽にお問い合わせください。



【使用料】 無料 【貸出期間】 1週間程度

【貸出場所】

- ・指宿本所 ☎ 22-5543
- ・山川支所 ☎ 35-2260
- ・開聞支所 ☎ 32-4847

※ 事前にお電話で予約を  
いただけましたら  
スムーズにお借り  
いただけます。

日本国内でのボランティア活動中のケガや賠償責任を補償!!

令和7年度

# ボランティア活動保険

商品パンフレットは  
コチラから  
(ふくしの保険ホームページ)



## 保険金額・年間保険料 (1名あたり)

団体割引20%適用済 / 過去の損害率による割増適用

保険金の種類		プラン	基本プラン	天災・地震補償プラン	
ケガの補償	死亡保険金		1,040万円		
	後遺障害保険金		1,040万円(限度額)		
	入院保険金日額		6,500円		
	手術 保険金	入院中の手術		65,000円	
		外来の手術		32,500円	
	通院保険金日額		4,000円		
地震・噴火・津波による死傷		×		○	
賠償責任	賠償責任保険金 (対人・対物共通)		5億円(限度額)		
年間保険料			350円	500円	

## <重要>

- ◆基本プランでは地震・噴火・津波に起因する死傷は補償されません。
- ◆年度途中でご加入される場合も左記の保険料となります。
- ◆中途脱退による保険料の返金はありません。
- ◆途中でボランティアの交替や、ご加入プランの変更はできません。
- ◆ご加入は、お1人につきいずれかのプラン1口のみとなります。



## ボランティア行事用保険

(傷害保険、国内旅行傷害保険特約付傷害保険、賠償責任保険)

## 送迎サービス補償

(傷害保険)

## 福祉サービス総合補償

(傷害保険、賠償責任保険、約定履行費用保険(オプション))

● このご案内は概要を説明したものです。詳細は、「ボランティア活動保険パンフレット」にてご確認ください。●

団体契約者

社会福祉法人 全国社会福祉協議会

(引受幹事  
保険会社)

損害保険ジャパン株式会社 医療・福祉開発部 第二課

TEL: 03 (3349) 5137

受付時間: 平日の9:00~17:00 (土日・祝日、年末年始を除きます。)

この保険は、全国社会福祉協議会が損害保険会社と一括して締結する団体契約です。

取扱代理店

株式会社 福祉保険サービス

〒100-0013 東京都千代田区霞が関3丁目3番2号 新霞が関ビル17F

TEL: 03 (3581) 4667

受付時間: 平日の9:30~17:30 (土日・祝日、年末年始を除きます。)

(SJJ24-10057より抜粋)

## 心配ごと相談所 ・ 専門相談所

心配ごと相談所	開設日	時間・場所	電話番号
指宿心配ごと相談	毎月第2・4金曜日	13時30分~16時30分 指宿老人福祉センター	22-5543 電話相談・予約可
山川心配ごと相談	毎月第1金曜日	13時30分~16時30分 山川庁舎	35-2260 電話相談・予約可
開間心配ごと相談	毎月第3金曜日	13時30分~16時30分 開間保健センター	32-4877 電話相談・予約可

専門相談所	開設日	時間	場所・予約用電話番号
税金経営相談	毎月第2月曜日	9時~12時	指宿老人福祉センター  完全予約制(22-5543)
年金相談	毎月第2月曜日	9時~12時	
法律相談	毎月第3月曜日	10時~13時	
財産登記相談	毎月第4月曜日	9時~12時	

相談所の開設日等が変更になる場合がございます。直近の開設日は、各相談所に電話で確認をお願いします。